

# La Lettre des HCC

## LE RÉSULTAT DES URNES (S. GRAVELEAU)

Le 20 octobre dernier ont eu lieu les **élections professionnelles pour le renouvellement des représentants du personnel** au Comité Technique d'Établissement (CTE) et aux Commissions Administratives Paritaires Locales (CAPL) et Départementales (CAPD).

Les Hôpitaux Civils de Colmar ont fait preuve d'une **mobilisation** à la hauteur de l'enjeu que représentaient ces scrutins pour la **démocratie sociale** de notre établissement.

D'une part, les différents pôles de gestion se sont mobilisés et ont déployé les **moyens matériels et humains** nécessaires. La coopération avec les organisations syndicales a permis de garantir la **réussite de ce processus électoral**.

D'autre part, vous vous êtes déplacés en nombre : le **taux de participation de 54%** dans notre établissement est supérieur à la **moyenne départementale et régionale**.

Un grand **merci** à tous ceux qui, par leur participation, ont permis le bon déroulement de cet évènement !

Suite à ces scrutins, ont été élus les représentants suivants :



### Les élections en quelques chiffres :

- 21 urnes aux HCC
- 3.683 électeurs inscrits aux HCC
- 11.260 électeurs inscrits dans le département
- 78 listes de candidats
- 195.800 bulletins de vote imprimés
- 76 personnes mobilisées pour la tenue des bureaux de vote

## POINT VACCINATION (Dr. MARTINOT)



Les **vaccins anti-grippaux** sont arrivés aux HCC. C'est l'occasion de vous rappeler l'importance des vaccins recommandés aux **professionnels de santé**, vaccinations qui les protègent ainsi que leur famille et leurs patients fragilisés.

Outre la **grippe**, plusieurs pathologies infectieuses sont susceptibles de se propager au sein des établissements de santé.

C'est le cas de

- 1) la **rougeole** dont une épidémie de plusieurs milliers de cas (certains nosocomiaux) a affecté la France en 2011

- 2) la **varicelle**, à l'origine de complications sévères chez l'adulte
- 3) la **coqueluche**.

Par ailleurs, le taux de vaccination des soignants est devenu un marqueur de la **lutte contre les infections nosocomiales** confirmant l'importance de cette action pour la protection de nos patients.

Nous vous invitons comme chaque année à réaliser votre vaccination anti-grippale et à vérifier auprès de la Médecine du Travail des HCC votre statut de défense vis-à-vis de ces infections pour lesquelles des vaccins sont disponibles aux HCC, ainsi bien sur que pour les vaccinations hépatite B et Diphtérie-Tétanos-Poliomyélite.

Date de prélèvement : / /		Heure de prélèvement : / /		<input type="checkbox"/> URGENT	
<b>HEMATOLOGIE</b>					
Traitement : <input type="checkbox"/> A.V.K. <input type="checkbox"/> H.B.P.M. <input type="checkbox"/> Héparine Std <input type="checkbox"/> Calciparine		Renseignements Cliniques : <input type="checkbox"/> Chimiothérapie <input type="checkbox"/> Transfusion			
<input type="checkbox"/> Bilan standard (4+8) (NF, PLAQ, TP, TCA, FIB)		<b>COAGULATION</b>		<input type="checkbox"/> TP + TCA + Fibrine <input type="checkbox"/> P.D.F. <input type="checkbox"/> DDimères <input type="checkbox"/> Complexes solubles <input type="checkbox"/> ATIII <input type="checkbox"/> Protéines S et C <input type="checkbox"/> Résistance protéine C activée	
<input type="checkbox"/> NF plaquettes (4) <input type="checkbox"/> VS <input type="checkbox"/> Réticulocytes (4)		<input type="checkbox"/> Suivi traitement A.V.K. (T.P., I.N.R., T.C.A.) <input type="checkbox"/> Fibrine <input type="checkbox"/> Suivi traitement Héparine Std (T.C.A., Hép. Standard) (H.B.P.M.) <input type="checkbox"/> Suivi traitement H.B.P.M. (H.B.P.M.) <input type="checkbox"/> Relais Héparine / A.V.K. (T.P., T.C.A., Hép. Standard) (T.P., T.C.A., Hép. Standard) <input type="checkbox"/> Anticoagulants Circulants <input type="checkbox"/> Cofacteurs (II, V, VII, X) <input type="checkbox"/> Cofacteurs (VIII, IX, XI, XII) (T.P., T.C.A., H.B.P.M.)			
<b>IMMUNO - HEMATOLOGIE</b>					
Renseignements Cliniques : <input type="checkbox"/> Pre-Transfusional <input type="checkbox"/> Post-Transfusional		<input type="checkbox"/> Injection Anti D Date et Heure : / / H mm <input type="checkbox"/> Grossesse <input type="checkbox"/> Semaines d'aménorrhées :			
<input type="checkbox"/> Groupe Sanguin Rh (4) <input type="checkbox"/> Phénotype Rh, Kell (4) <input type="checkbox"/> Coombs direct (4)		<input type="checkbox"/> R.A.I. <input type="checkbox"/> Anti D passifs		Pour la demande du groupe Nom du préleveur : Signature :	
<b>BIOCHIMIE</b> Chef de service : C. ZUMBO					
<b>SANG (1)</b>		<b>URINE</b>		<b>TOXIQUES Urines</b>	
<input type="checkbox"/> Bilan de base <input type="checkbox"/> Complément Hépatique <input type="checkbox"/> Transaminases <input type="checkbox"/> Gamma GT <input type="checkbox"/> Cholestérol <input type="checkbox"/> Bilirubine Totale <input type="checkbox"/> Bilirubine Conjugée		<input type="checkbox"/> Complément Cardio <input type="checkbox"/> LDH <input type="checkbox"/> CPK <input type="checkbox"/> GOT <input type="checkbox"/> GPT <input type="checkbox"/> Myoglobine (4) <input type="checkbox"/> Troponine (4)		<input type="checkbox"/> Durées <input type="checkbox"/> Durée <input type="checkbox"/> Ionogramme <input type="checkbox"/> Uree <input type="checkbox"/> Créatinine <input type="checkbox"/> Calcium <input type="checkbox"/> Phosphore <input type="checkbox"/> Amylase <input type="checkbox"/> Protéines <input type="checkbox"/> Lipase <input type="checkbox"/> Oestrogène <input type="checkbox"/> FSH <input type="checkbox"/> LH <input type="checkbox"/> HCG <input type="checkbox"/> Progesterone	
<input type="checkbox"/> Sodium <input type="checkbox"/> Potassium <input type="checkbox"/> Chlorure <input type="checkbox"/> CO2 Total <input type="checkbox"/> Uree <input type="checkbox"/> Glucose <input type="checkbox"/> Créatinine <input type="checkbox"/> Protéines <input type="checkbox"/> Calcium <input type="checkbox"/> Phosphore <input type="checkbox"/> Magnésium <input type="checkbox"/> Acide urique		<input type="checkbox"/> Bilan Anémie <input type="checkbox"/> Fer <input type="checkbox"/> Ferritine <input type="checkbox"/> Vitamine B12 <input type="checkbox"/> Folates		<input type="checkbox"/> Oestradol <input type="checkbox"/> FSH <input type="checkbox"/> LH <input type="checkbox"/> HCG <input type="checkbox"/> DDR <input type="checkbox"/> Electrophorèse des Protéines	
<input type="checkbox"/> P.A. <input type="checkbox"/> ACE <input type="checkbox"/> AFP <input type="checkbox"/> CA19-9 <input type="checkbox"/> CA15-3 <input type="checkbox"/> CA125		<input type="checkbox"/> G.A. <input type="checkbox"/> C3 <input type="checkbox"/> C4 <input type="checkbox"/> Transf. <input type="checkbox"/> B2M <input type="checkbox"/> Préfil protéique <input type="checkbox"/> HB A1 C		<input type="checkbox"/> NU TRI <input type="checkbox"/> CRP <input type="checkbox"/> Oross. <input type="checkbox"/> Albumine <input type="checkbox"/> Hb <input type="checkbox"/> Haptoglobine <input type="checkbox"/> Electrolytes	

**SCANNER POUR MIEUX ACCRÉDITER (E. ETIENNE-CLAIRE, S. ROMAIN-AGUILLON, D. DE BRIEL)**

Les laboratoires déploient, en étroite collaboration avec le service informatique, de **nouvelles fonctionnalités** visant à améliorer le service rendu aux patients et aux services de soin.

**Scan'Bac** permet la lecture automatique des prescriptions d'analyses émises par les services de soins et leur intégration dans le Système Informatique des Laboratoires (SIL).

**Scan'Ordo** permet la dématérialisation et l'archivage électronique dans le SIL de tous documents papiers (ordonnances, résultats extérieurs, courriers, etc....).

**Le système est actuellement en évaluation au CDRS** et devrait être étendu d'ici peu à d'autres partenaires extérieurs comme les hôpitaux de Guebwiller et de Rouffach.

Cette solution leur permet d'intégrer les résultats biologiques dans leur serveur de résultats.

La généralisation à tous les services de soins des Hôpitaux Civils de Colmar permettra aux laboratoires de progresser dans leur démarche d'accréditation en répondant aux exigences de traçabilité des demandes.

Le pré requis à l'utilisation de la solution Scan'Bac est la création de nouvelles feuilles de prescriptions d'analyses médicales en collaboration avec les services de soin.

**Ce système permettra une prise en charge plus rapide des bilans biologiques**, une traçabilité complète et une dématérialisation des demandes.

C'est une étape importante de la réorganisation des laboratoires qui, à l'heure de l'accréditation, travaillent à **améliorer la traçabilité des prescriptions**, le délai de rendu, la disponibilité et la lisibilité des résultats sur le serveur.

**ENQUÊTE DE SATISFACTION PROJET GICOR (Th. RIVAT)**

Dans le cadre du projet GICOR (Gestion Informatisée des Commandes de Repas), il est prévu d'effectuer **une enquête de satisfaction auprès des différents utilisateurs** concernés par ce projet et dont le déploiement s'est achevé au courant du mois d'août 2011.

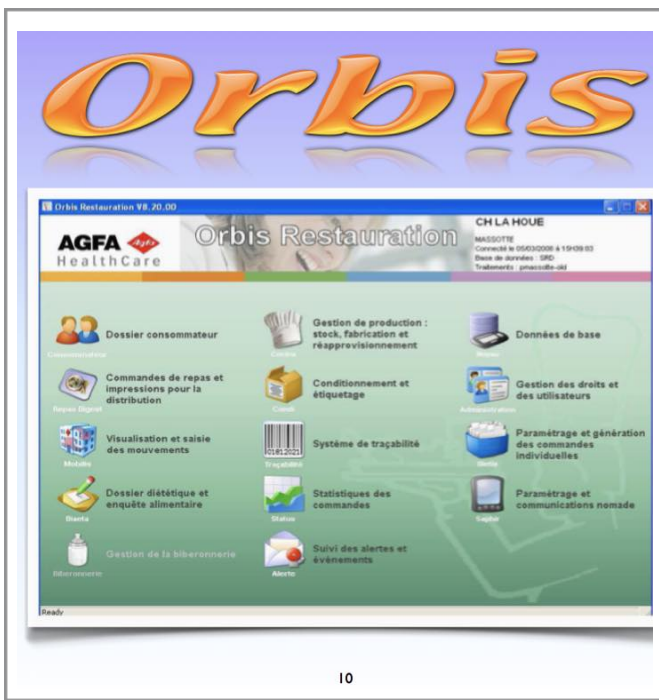

**Cette enquête se déroulera entre le 5 et le 18 décembre 2011** et s'adressera à l'ensemble des **utilisateurs du logiciel ORBIS-RESTAURATION (unités de soins et les services de restauration)**.

Le dispositif de recueil consistera en un **formulaire électronique accessible sur les postes informatiques** donnant accès au logiciel ORBIS-RESTAURATION.

Le recueil sera anonyme.

L'objectif de l'enquête est de **mesurer de façon objective l'avis des utilisateurs par rapport à la nouvelle solution** mise en œuvre et la gestion du projet de déploiement.

**L'ESTHETIQUE ET LE TOUCHER MASSAGE POUR ENRICHIR LE SOIN (L'ÉQUIPE PÉDAGOGIQUE DE L'IFAS)**

Les élèves de l'Institut de Formation d'Aides-Soignants ont réalisé un **projet de soin** dans 3 EHPAD à l'**attention de résidents** présentant souvent un niveau élevé de **dépendance physique et psychique**.

20 élèves ont été initiés au **toucher massage et au massage relaxant** par Mme FLORENCE qui les a accompagnés dans leur projet au CPA Iris 1er et 2ème, avec l'aide de Mme MERTZEISEN, animatrice.

36 élèves ont été formés au soin des mains par Mme WIOLAND, élève aide-soignante et esthéticienne diplômée.

Répartis en 2 groupes, ils ont réalisé des soins de mains l'un à l'EHPAD du Brand à Turckheim encadré par Mr FREUND, l'autre à l'hôpital Loewel de Munster avec Mme BAUMANN.

Ces 3 projets ont permis d'établir une relation personnalisée et privilégiée avec les résidents. **Les échanges par la parole, le regard et le toucher ont donné lieu à des moments d'émotions réciproques.**

L'après-midi s'est terminé autour d'un goûter en chambre, dans les espaces communs ou dans le parc.

Ces actions individualisées participent à la **qualité de vie des résidents** et répondent à un véritable besoin, selon les animatrices et les cadres de santé des EHPAD.

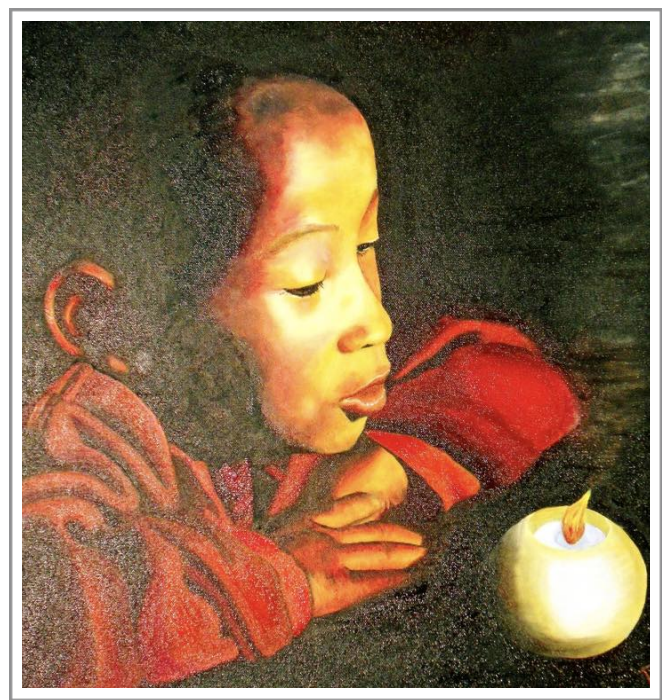

**FLORENCE GAUDEL EXPOSE À PARTIR DU 25 NOVEMBRE EN EN RADIOTHERAPIE**

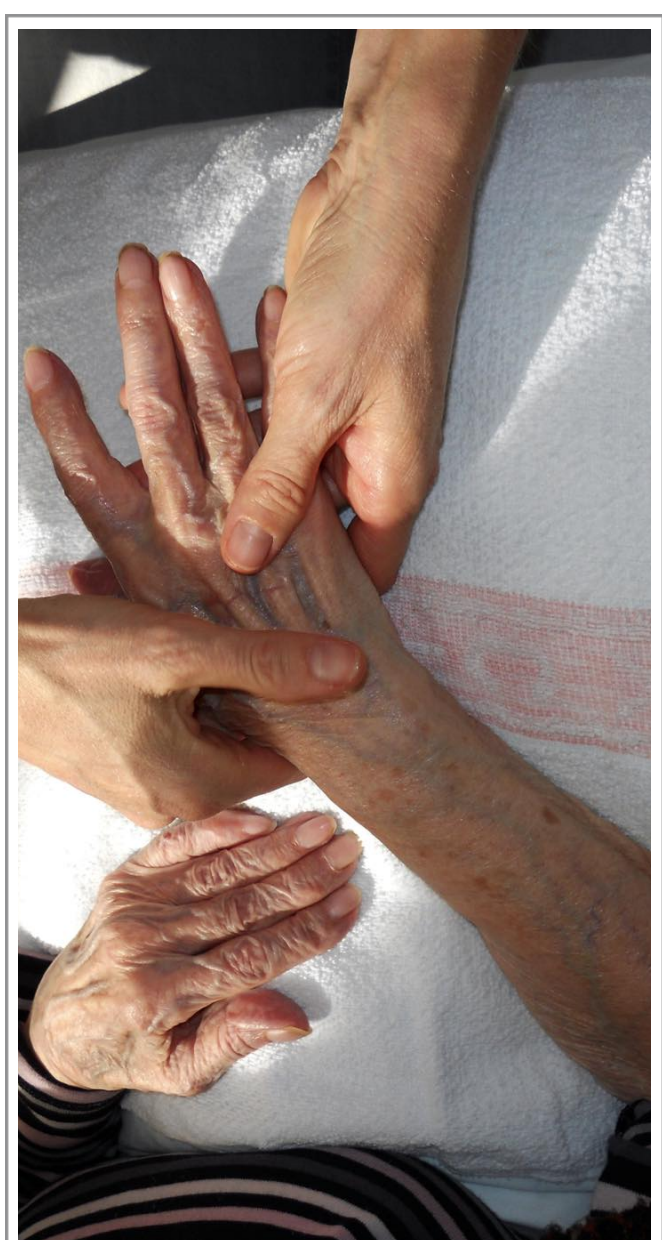
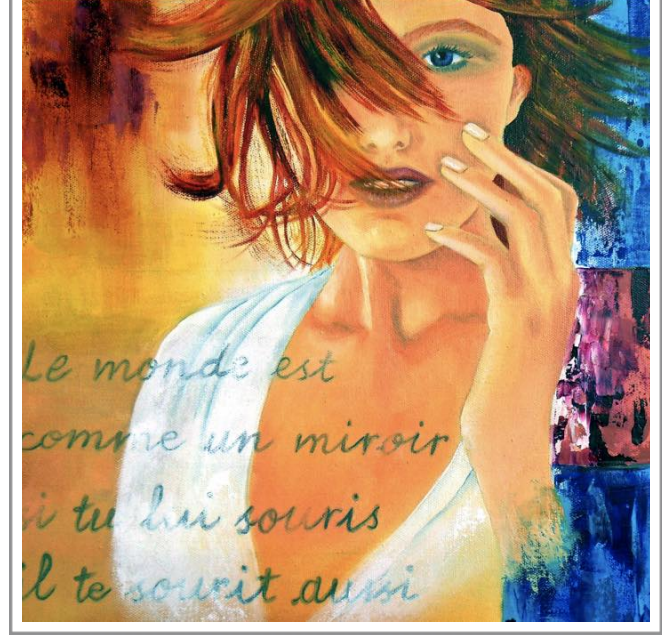

**La lettre des HCC. Journal produit et édité par la Direction des HCC et destiné aux agents hospitaliers. Responsable de la rédaction : Mlle FIAT (4000 exemplaires)**