

La Lettre des HCC

NETTOYAGE DES GAINES DE VENTILATION DU SERVICE DE RÉANIMATION MÉDICALE AU BMT 2 (L. CHAMEROY)



Le nettoyage des gaines de ventilation de l'unité de soins de réanimation médicale a nécessité des travaux simultanés dans l'ensemble des BOX et dans la partie commune du service.

Pour ne prendre aucun risque, les patients du service de Réanimation Médicale ont été transférés lundi 18 Avril au sein de l'unité UHCD des Urgences.

Le réseau de ventilation est constitué de 2 parties :

- Une centrale d'extraction d'air installée sur le toit du Bâtiment Médico-Technique,
- Une centrale de traitement qui permet d'insuffler de l'air à une température constante tout au long de l'année.

Au fil des mois, les gaines de ventilation et les grilles se chargent naturellement en matières volatiles issues du fonctionnement du service.

En quoi consiste le nettoyage des gaines ?

- Mise en place d'une isolation du matériel médical à l'aide d'un film plastique,
- Mise en place d'une limitation de la propagation de la poussière à l'aide d'un aspirateur équipé d'un filtre à particule pour aspirer les grilles,
- Dépose de l'ensemble des grilles et mise en place d'une isolation par ballon gonflable dans les gaines tous les 10m pour un nettoyage complet avec des produits spécifiques validés par l'unité d'hygiène de l'hôpital,

Et enfin, mise en place de la désinfection des gaines par l'application d'un désinfectant puissant tout en obstruant toutes les grilles. Le produit ainsi confiné agit durant 12 heures.

Une fois l'ensemble de ces opérations terminé, le personnel soignant a assuré le nettoyage du service à 2 jours d'intervalle. Une analyse d'air a été effectuée par le service d'hygiène, et les résultats ont permis d'autoriser le retour des patients.

Préalablement, les professionnels de santé ont équipé les box et validé les installations.

Depuis le 27 avril 2011, les Urgences et la Réanimation Médicale ont retrouvé une situation normale.

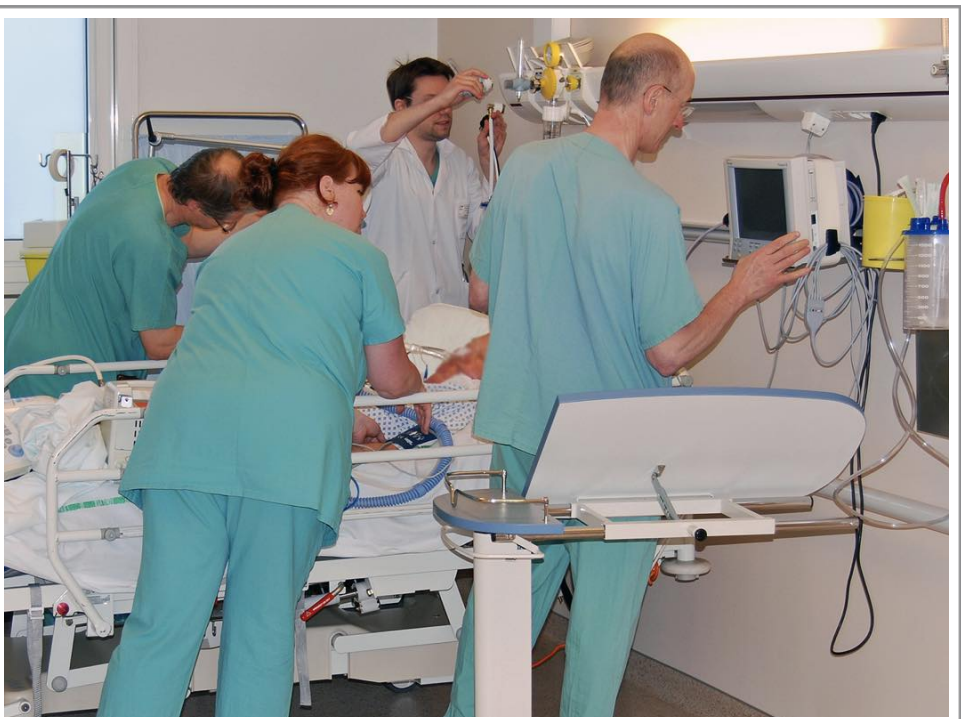

REMERCIEMENTS DE LA DIRECTION Madame , Monsieur , Docteur,

Vous avez été mis à contribution pour l'opération citée en référence. Celle-ci est aujourd'hui terminée et se conclut par un succès. Je souhaitais vous remercier très chaleureusement pour votre contribution efficace et vous faire savoir combien votre mobilisation et votre investissement ont été appréciés dans le contexte d'un Week- End de Pâques.

Je vous demande de bien vouloir relayer mes remerciements auprès de tous les collaborateurs qui auront pris part à cette opération.
Ch. FIAT

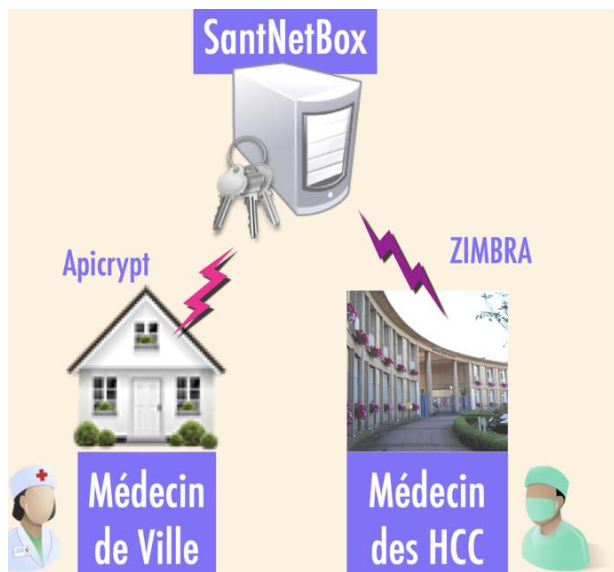

UN OUTIL DE COMMUNICATION SÉCURISÉE POUR DIALOGUER AVEC LA MÉDECINE DE VILLE (Th RIVAT)

Afin de répondre à une demande grandissante des Praticiens Hospitaliers de l'Etablissement, le service informatique a mis en place **un outil permettant de sécuriser la transmission d'informations médicales** via la messagerie électronique Zimbra.

La nouvelle **passerelle SantNet Box, intégrée au système d'information des HCC et interfacée avec la messagerie ZIMBRA**, permet le cryptage et le décryptage de messages électroniques afin de permettre des échanges de **données sécurisées** (messages et pièces jointes) entre les **professionnels médicaux des HCC et de l'extérieur**.

Ce mécanisme se base sur **l'outil Apicrypt de sécurisation du courriel médical**. Les messages sont cryptés quand ils quittent le réseau interne des HCC et décryptés quand ils parviennent au réseau interne des HCC.

Pour tout complément d'information, il convient de contacter l'assistance informatique soit par téléphone au 23456 soit par mail à info@ch-colmar.fr.

RELÈVEMENT PROGRESSIF DES TAUX DE COTISATION À LA CNRACL ET À L'IRCANTEC (J. SLADEK)

La loi n° 2010-1330 du 9 novembre 2010 prévoit une convergence progressive des taux de cotisations retraite entre les salariés du public et les salariés du privé.

Ce dispositif a démarré en janvier 2011, en portant de 7,85% à 8,12% le taux des cotisations salariales à la Caisse Nationale de Retraite (CNRACL). Ce taux continuera d'augmenter de 0,27 points au mois de janvier de chaque année, jusqu'en janvier 2020.

Le taux d'appel des cotisations à l'IRCANTEC (régime de retraite complémentaire des agents non titulaires de l'Etat et des collectivités publiques) connaîtra, lui aussi une augmentation progressive jusqu'en 2017.

LES ENFANTS DE LA PÉDIATRIE SONT ALLÉS À LA CHASSE ... (MARIE-PIERRE CALABRO)

Le soleil était de la partie ce jeudi 14 avril 2011, pour accompagner les participants de **la chasse aux oeufs**.



Munis de leurs paniers, confectionnés le matin même en salle de jeu, **une vingtaine d'enfants, accompagnés de leur maman** pour les plus jeunes, ont visité sentiers, pelouses et buissons du PARC.

Leur mission : rapporter cinq oeufs factices.

La récolte a été rapide et joyeuse, et tout le monde s'est retrouvé en salle de jeu pour **échanger faux oeufs contre vrais chocolats, et déguster la brioche préparée par les pâtisseries de notre établissement.**

Une façon bien agréable de patienter en attendant la visite du lièvre de Pâques ...



FESTIVAL DU CINÉMA AU CPA (A. ZOELLER)

Comme chaque année, l'équipe d'animation du Centre pour Personnes Agées, assistée par l'ensemble du personnel soignant, propose des **thèmes d'animation et de réflexion** aux résidents.

Le premier trimestre a été placé sous le thème du **cinéma**. Cinéphiles à une époque, certains résidents ont souhaité retrouver le plaisir du grand écran. **Une série de films cultes a été proposée, après sélection par un jury constitué de résidents.**

Des groupes de discussion hebdomadaires ont échangé autour des ces ouvrages, et le carnaval a été placé sous le signe du cinéma, avec décors, déguisement et animation musicale autour de ce thème.

Le second trimestre sera placé sous le thème de la **cuisine**, avec élaboration de repas en ateliers.

En parallèle, les animations classiques sont maintenues (marché de Pâques avec

vente de chocolats et de fleurs, sorties au musée, etc.).

L'ensemble de ces animations poursuit le but de répondre aux attentes des personnes âgées et de favoriser l'échange entre elles.

Nous adressons nos remerciements à l'ensemble des équipes du CPA pour leur investissement et pour leur disponibilité auprès des résidents.

EXPOSITIONS

Radiothérapie

Exposition en radiothérapie du 10 juin au 08 juillet 2011 (Ursula DURR-LAND)

«L'ensemble de mon travail, et cela dans différentes techniques (Huile, Aquarelle, Acrylique) garde un aspect dessiné, perfectionné par des années d'apprentissage rigoureux.»

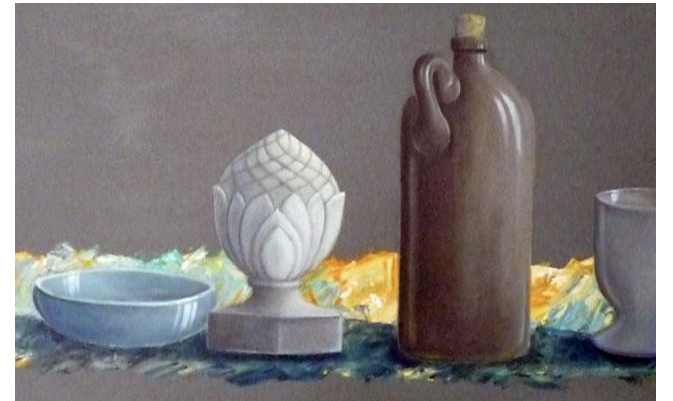

Médecine Physique et Réadaptation

Bât. 38b Rdc

Anne MOREAU peint depuis un peu plus d'une vingtaine d'années. Elle a une préférence pour la peinture à l'huile. Elle propose des sujets tels que des animaux (éléphants, lions, girafes,...), des fleurs, des paysages, ...allant du figuratif à l'abstrait. A partir du **7 juin 2011**.



La lettre des HCC. Journal produit et édité par la Direction des HCC et destiné aux agents hospitaliers. Responsable de la rédaction : Mlle FIAT (4000 exemplaires)